Assises des Risques Technologiques - 2016

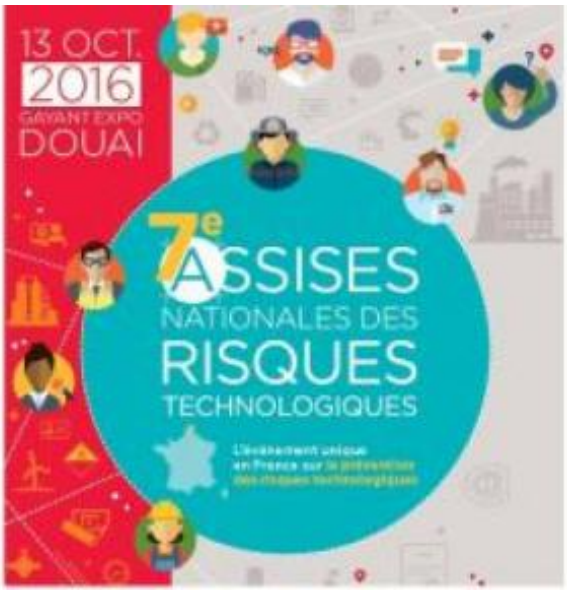

Le 13 octobre prochain, se tiendront les Assises Nationales des Risques Technologiques, deuxième temps fort de l'actualité de l'année 2016 aprés celles des risques naturels en mars.

Élus, industriels, associatifs, représentants de l'État, des collectivités et des salariés, bureaux d'études, vous êtes concernés par les risques industriels ! Aux Assises Nationales des Risques Technologiques, vous pourrez vous informer, rencontrer, débattre autour de thèmes d'actualité et de réflexions de fond.

L'IFFO-RME, membre du comité de pilotage de ces assises, tiendra notamment un stand sur l'espace forum et participera aux échanges.

Pour plus d'informations : http://www.assises-risques.com/

URL source: https://risques-majeurs.info/actualite/assises-des-risques-technologiques-2016